

Dönem VI

HALK SAĞLIĞI STAJI

30 Haziran-31 Temmuz 2017 Dönemi Programı

Halk Saęlıęı

NEDİR?

Halk Saęlıęı (Public Health)

Winslow:

“Halk saęlıęı, organize edilmiř toplum alıřmaları sonunda evre saęlıęı kořullarını dzelterek, bireylere saęlık bilgisi vererek, bulařıcı hastalıkları nleyerek, hastalıkların erken tanı ve tedavisini saęlayacak saęlık rgtleri kurarak, toplumsal alıřmaları her bireyin saęlıęını srdrecek bir yařam dzeyini saęlayacak biimde geliřtirerek hastalıklardan korunmayı, yařamın uzatılmasını, beden ve ruh saęlıęı ile alıřma gcnn artırılmasını saęlayan bir bilim ve sanat”

Günümüzde “Halk Sağlığı” kavramı

- ✓ Görüş
- ✓ Hizmet
- ✓ Uzmanlık alanı

Halk Saęlıęı Grş-1

Halk saęlıęı grş, saęlık alanında grev yapan btn alıřanlar tarafından bilinmesi ve uyulması gereken bazı ilkeleri tanımlar:

- Saęlık hizmetlerinde 'hakalık' esastır.
- Kiři evresi ile bir btndr.
- Yařam, doęum ncesinden lme kadar bir btndr.
- Koruma tedaviden stndr.
- En ok grlen, sakat bırakan ve ldren hastalık 'nemli hastalık'tır.
- Hastalıkların nedenleri sosyal, biyolojik ve fizik nedenlerdir.

Halk Saęlıęı Grş

İlkeler (devam)

- Kişinin hastalığı, aynı zamanda ailenin sorunudur.
- Kişinin hastalığı aynı zamanda toplumun sorunudur.
- Herkes kendi saęlıęından sorumludur.
- Saęlık hizmeti bir ekip işidir.
- Saęlık hizmetleri çok sektörlüdür.
- Halkın saęlık hizmetlerine katılımı esastır.
- Saęlık hizmetlerinde entegrasyon esastır.

30 Haziran-31 Temmuz 2017 Dönemi

Ne yapacağız?

Hacettepe'de...

| | |
|-----------------------------|--------|
| Toplantı sayısı : 439 | Özet : |
| Karar sayısı : 2495 | |
| Karar tarihi : 9 / 4 / 1963 | |

Sonato, 9.4.1963 tarihinde Rektör Ord. Prof. Suut Kemal Yetkin'in başkanlığında toplandı. Geçen oturuma ait zabıt okunarak aynen kabul edildi.

2495 - Sağlık Bilimleri ve Hemşirelik Yüksek Okulu Direktörlüğünün, Ankara Üniversitesine bağlı, toplum hokimliği öğitiminin öncelik veren Hacettepe Tıp ve Sağlık Bilimleri Fakültesi adı ile yeni bir Fakültenin açılması hususunda 23 Şubat 1963 tarih ve 010.1/1576 sayılı yazısına bağlı Profesörler Kurulu kararı ile yanlı tek- lif ve bu işle ilgili olarak incelendi.

a) Hacettepe Tıp ve Sağlık Bilimleri Fakültesinin kurulması meselesini incelemek üzere, gizli oyla ve oy çokluğu ile (23/6), beş Profesörden müteşekkil bir komisyon kurulmasına;

Sayek İ. Topluma dayalı tıp eğitimi sunumundan.

<http://www.halksagligi.hacettepe.edu.tr/duyurular/iskendersayek.pdf>.

30 Haziran-31 Temmuz 2017 Dönemi

Staj süresi

AMAÇ

Mezuniyet öncesi öğrencilerin;

- ✎ Toplum sağlığı bakış açısının güçlenmesini sağlamak,
- ✎ Toplumun öncelikli sağlık sorunlarının ne(ler) olduğuna dair gözlem ve değerlendirmeler yapabilmek,
- ✎ Ülkemizde birinci basamak sağlık hizmetlerinin sunulduğu kurumları tanımak, bu kurumlarda yapılan çalışmaları değerlendirmek,
- ✎ Toplum temelli hizmet sunma becerilerini geliştirmektir.

HALK SAĞLIĞI ANABİLİM DALI AKADEMİK PERSONELİ

ÖĞRETİM ÜYE ve GÖREVLİLERİ

Prof. Dr. K. Hakan Altıntaş (Başkan)

Prof. Dr. Levent Akın

Prof. Dr. Dilek Aslan

Prof. Dr. Şevkat Bahar Özvarış

Prof. Dr. Banu Çakır

Prof. Dr. Nesrin Çilingirođlu

Prof. Dr. Bahar Güçiz Dođan

Prof. Dr. Çađatay Güler

Prof. Dr. Hilal Özcebe

Prof. Dr. Ali Naci Yıldız

Doç. Dr. Nüket Paksoy Erbaydar

Yrd. Doç. Dr. Mahmut Yardım

Öđr. Gör. Dr. Sema Attila

Öđr. Gör. Dr. A. Tülay Bağcı Bosi

Öđr. Gör. Dr. Meltem Şengelen

BAŞ ASİSTANLAR

Dr. Güven Gökgöz

Dr. Zehra Gökkaya Kılıç

Dr. Tuđçe Mehlika Şanver

Halk Saęlıęı Anabilim Dalı

İletiřim Bilgileri

Anabilim Dalı Bařkanı

Prof. Dr. Hakan Altıntař

Staj ve saha koordinat6r6

Prof. Dr. Dilek Aslan

Arařtırma g6revlileri alıřmalarından sorumlu 6ye

Prof. Dr. Dilek Aslan

Anabilim Dalı sekreterlięi telefonu

0 312 3244623

0 312 3051590

Elektronik posta: halksagligi@hacettepe.edu.tr

Web adresi: www.halksagligi.hacettepe.edu.tr

HACETTEPE ÜNİVERSİTESİ TIP FAKÜLTESİ

DÖNEM VI HALK SAĞLIĞI STAJI

BİRİNCİ GÜN (SABAH) PROGRAMI

- 9.00-9.45** Açılış ve Tanışma
- 9.45-10.00** Anabilim Dalı Başkanının “Hoş Geldiniz” Konuşması
Staj Sorumlusunun “Hoş Geldiniz” Konuşması
- 10.00-10.30** Staj Tanıtımı
Staj Yaklaşım ve Kurallarının Paylaşılması

HACETTEPE ÜNİVERSİTESİ TIP FAKÜLTESİ HALK SAĞLIĞI ANABİLİM DALI (DÖNEM VI)
KIRSAL HEKİMLİK/HALK SAĞLIĞI STAJI (30 Haziran-31 Temmuz 2017)
ÖĞRENCİ VE DANIŞMAN LİSTESİ ^{1, 2}

¹ 30 Haziran 2017 tarihinde saat 9.00'da staj tanıtım toplantısı yapılacaktır.

² 31 Temmuz 2017 tarihi de staj kapsamındadır. Akademik danışmanlara birlikte çalışmalar sürdürülecektir.

| NO | ÖĞRENCİLER | DANIŞMANLAR |
|----|-----------------------------------|---|
| 1 | İnt. Dr. Caner KELEŞ* | ALTINDAĞ 1 Prof. Dr. Levent AKIN Öğr. Gör. Dr. Tülay BAĞCI BOSİ Arş. Gör. Dr. Zeynep DEVRAN ^a Arş. Gör. Dr. Çağla SUSUZ ^b |
| 2 | İnt. Dr. Baylar BAYLAROV* | |
| 3 | İnt. Dr. Zeynab HAIDARA* | |
| 4 | İnt. Dr. Anıl ALP | |
| 5 | İnt. Dr. Murat Serhat KILIÇÇIOĞLU | |
| 6 | İnt. Dr. Mustafa KONAKÇI | |
| 7 | İnt. Dr. Gizem Nur ONAY | |
| 8 | İnt. Dr. Kaan ÖNGEN | |
| 9 | İnt. Dr. Gizem SALTIK | ALTINDAĞ 2 Prof. Dr. Levent AKIN Öğr. Gör. Dr. Tülay BAĞCI BOSİ Arş. Gör. Dr. Zeynep DEVRAN ^a Arş. Gör. Dr. Çağla SUSUZ ^b Arş. Gör. Dr. Yeşim CİVİL ÖZKUL |
| 10 | İnt. Dr. Beste Ekin SANDALCI | |
| 11 | İnt. Dr. Gökçe UYURCA | |
| 12 | İnt. Dr. Shaker M. A. HIJAZI | |
| 13 | İnt. Dr. Şeyhmus AYDEMİR | |
| 14 | İnt. Dr. Hüseyin Furkan AYHAN | KEÇİÖREN 1 Prof. Dr. Hilal ÖZCEBE Arş. Gör. Dr. Necip Tolga ÖZBAY ^c Arş. Gör. Dr. Duygu KAVAKLI ^d |
| 15 | İnt. Dr. Oğuzhan CAN | |
| 16 | İnt. Dr. Mennan Yiğitcan ÇELİK | |
| 17 | İnt. Dr. Yunus GÜNEGÜN | |
| 18 | İnt. Dr. Cansu KÖSE | |
| 19 | İnt. Dr. Zeynep AY | KEÇİÖREN 2 Prof. Dr. Bahar GÜÇİZ DOĞAN Arş. Gör. Dr. Zehra DOĞAN Arş. Gör. Dr. Eray ÖNTAŞ |
| 20 | İnt. Dr. Bengi BAŞAR | |
| 21 | İnt. Dr. Hazel DEMİRÖZ | |
| 22 | İnt. Dr. Fatih ERCAN | |
| 23 | İnt. Dr. Cihan GENÇTÜRK | |
| 24 | İnt. Dr. Batuhan GÖÇER | |
| 25 | İnt. Dr. Furkan Emre SÖĞÜT | |
| 26 | İnt. Dr. Buket YÜRÜKCÜ | PURSAKLAR 1 Prof. Dr. Nesrin ÇİLİNGİROĞLU Yrd. Doç. Dr. Mahmut YARDIM Arş. Gör. Dr. Duygu ATILMIŞ Arş. Gör. Dr. Banu ERSOY ŞEN ^e |
| 27 | İnt. Dr. Raghad Giuma M. KORDI | |
| 28 | İnt. Dr. Melike ÇAKAN | |
| 29 | İnt. Dr. Zeynep Özge DAĞOĞLU | |
| 30 | İnt. Dr. Burak GEÇER | |
| 31 | İnt. Dr. Asuhan PAR | PURSAKLAR 2 Prof. Dr. Nesrin ÇİLİNGİROĞLU Yrd. Doç. Dr. Mahmut YARDIM Arş. Gör. Dr. Duygu ATILMIŞ Arş. Gör. Dr. Banu ERSOY ŞEN ^e |
| 32 | İnt. Dr. Burak Kamil TURAN | |
| 33 | İnt. Dr. Sıla SERİN | |
| 34 | İnt. Dr. Ceren ERDEM | |
| 35 | İnt. Dr. Samet Batuhan YOĞURT | |
| 36 | İnt. Dr. Zeynep TOPRAK | |
| 37 | İnt. Dr. İlkay TÜRKÖZ | |

*25.7.2017 tarihine kadar stajları devam etmektedir.

a 10.07.2017 tarihinden itibaren

b 10.07.2017 tarihine kadar

c 10.07.2017 tarihine kadar

d 17.07.2017 tarihinden itibaren

e 17.07.2017 tarihinden itibaren

30 Haziran-31 Temmuz 2017 Dönemi

PROGRAM

DÖNEM VI-INTERN EĞİTİM PROGRAMI
KIRSAL HEKİMLİK/HALK SAĞLIĞI STAJI
30 HAZİRAN-31 TEMMUZ 2017

SAHA ÇALIŞMALARI PROGRAMI (ALTINDAĞ GRUPLARI)*

| ALTINDAĞ 1 | 10/7/2017, Pazartesi | | 11/7/2017, Salı | | 12/7/2017, Çarşamba | | 13/7/2017, Perşembe | | 14/7/2017, Cuma | |
|------------|----------------------------|----------------------------|----------------------|----------------------|----------------------|----------------------|----------------------------|----------------------------|----------------------------|----------------------------|
| | 9.00-12.00 | 13.30-17.00 | 9.00-12.00 | 13.30-17.00 | 9.00-12.00 | 13.30-17.00 | 9.00-12.00 | 13.30-17.00 | 9.00-12.00 | 13.30-17.00 |
| | Akademik danışman ziyareti | Akademik danışman ziyareti | 5 No'lu VSD | 5 No'lu VSD | Altındağ TSM | Altındağ TSM | Altındağ TSM | Altındağ TSM | Altındağ TSM | Altındağ TSM |
| ALTINDAĞ 2 | 24/7/2017, Pazartesi | | 25/7/2017, Salı | | 26/7/2017, Çarşamba | | 27/7/2017, Perşembe | | 28/7/2017, Cuma | |
| | 9.00-12.00 | 13.30-17.00 | 9.00-12.00 | 13.30-17.00 | 9.00-12.00 | 13.30-17.00 | 9.00-12.00 | 13.30-17.00 | 9.00-12.00 | 13.30-17.00 |
| | Durmuş Ali Yaman ASM | Durmuş Ali Yaman ASM | Durmuş Ali Yaman ASM | Durmuş Ali Yaman ASM | Durmuş Ali Yaman ASM | Durmuş Ali Yaman ASM | Akademik danışman ziyareti | Akademik danışman ziyareti | Akademik danışman ziyareti | Akademik danışman ziyareti |

| ALTINDAĞ 2 | 10/7/2017, Pazartesi | | 11/7/2017, Salı | | 12/7/2017, Çarşamba | | 13/7/2017, Perşembe | | 14/7/2017, Cuma | |
|------------|----------------------------|----------------------------|-----------------|--------------|----------------------|----------------------|----------------------------|----------------------------|----------------------------|----------------------------|
| | 9.00-12.00 | 13.30-17.00 | 9.00-12.00 | 13.30-17.00 | 9.00-12.00 | 13.30-17.00 | 9.00-12.00 | 13.30-17.00 | 9.00-12.00 | 13.30-17.00 |
| | Akademik danışman ziyareti | Akademik danışman ziyareti | 5 No'lu VSD | 5 No'lu VSD | Durmuş Ali Yaman ASM | Durmuş Ali Yaman ASM | Durmuş Ali Yaman ASM | Durmuş Ali Yaman ASM | Durmuş Ali Yaman ASM | Durmuş Ali Yaman ASM |
| ALTINDAĞ 2 | 24/7/2017, Pazartesi | | 25/7/2017, Salı | | 26/7/2017, Çarşamba | | 27/7/2017, Perşembe | | 28/7/2017, Cuma | |
| | 9.00-12.00 | 13.30-17.00 | 9.00-12.00 | 13.30-17.00 | 9.00-12.00 | 13.30-17.00 | 9.00-12.00 | 13.30-17.00 | 9.00- | 13.30-17.00 |
| | Altındağ TSM | Altındağ TSM | Altındağ TSM | Altındağ TSM | Altındağ TSM | Altındağ TSM | Akademik danışman ziyareti | Akademik danışman ziyareti | Akademik danışman ziyareti | Akademik danışman ziyareti |

DÖNEM VI-INTERN EĞİTİM PROGRAMI
KIRSAL HEKİMLİK/HALK SAĞLIĞI STAJI
30 HAZİRAN-31 TEMMUZ 2017

SAHA ÇALIŞMALARI PROGRAMI (KEÇİÖREN GRUPLARI)*

| KEÇİÖREN 1 | 10/7/2017, Pazartesi | | 11/7/2017, Salı | | 12/7/2017, Çarşamba | | 13/7/2017, Perşembe | | 14/7/2017, Cuma | |
|------------|----------------------------|----------------------------|-----------------------|-----------------------|-----------------------|-----------------------|-----------------------|-----------------------|----------------------------|----------------------------|
| | 9.00-12.00 | 13.30-17.00 | 9.00-12.00 | 13.30-17.00 | 9.00-12.00 | 13.30-17.00 | 9.00-12.00 | 13.30-17.00 | 9.00-12.00 | 13.30-17.00 |
| | 3 No'lu VSD | 3 No'lu VSD | Keçiören TSM | Keçiören TSM | Keçiören TSM | Keçiören TSM | Keçiören TSM | Keçiören TSM | Otopsi Ziyareti | Akademik danışman ziyareti |
| | 24/7/2017, Pazartesi | | 25/7/2017, Salı | | 26/7/2017, Çarşamba | | 27/7/2017, Perşembe | | 28/7/2017, Cuma | |
| | 9.00-12.00 | 13.30-17.00 | 9.00-12.00 | 13.30-17.00 | 9.00-12.00 | 13.30-17.00 | 9.00-12.00 | 13.30-17.00 | 9.00-12.00 | 13.30-17.00 |
| | Akademik danışman ziyareti | Akademik danışman ziyareti | Mehmet Akif Ersoy ASM | Mehmet Akif Ersoy ASM | Mehmet Akif Ersoy ASM | Mehmet Akif Ersoy ASM | Mehmet Akif Ersoy ASM | Mehmet Akif Ersoy ASM | Akademik danışman ziyareti | Akademik danışman ziyareti |

| KEÇİÖREN 2 | 10/7/2017, Pazartesi | | 11/7/2017, Salı | | 12/7/2017, Çarşamba | | 13/7/2017, Perşembe | | 14/7/2017, Cuma | |
|------------|----------------------------|----------------------------|-------------------|-------------------|---------------------|-------------------|---------------------|-------------------|----------------------------|----------------------------|
| | 9.00-12.00 | 13.30-17.00 | 9.00-12.00 | 13.30-17.00 | 9.00-12.00 | 13.30-17.00 | 9.00-12.00 | 13.30-17.00 | 9.00-12.00 | 13.30- |
| | 3 No'lu VSD | 3 No'lu VSD | İsmet Ayturan ASM | İsmet Ayturan ASM | İsmet Ayturan ASM | İsmet Ayturan ASM | İsmet Ayturan ASM | İsmet Ayturan ASM | Otopsi Ziyareti | Akademik danışman ziyareti |
| | 24/7/2017, Pazartesi | | 25/7/2017, Salı | | 26/7/2017, Çarşamba | | 27/7/2017, Perşembe | | 28/7/2017, Cuma | |
| | 9.00-12.00 | 13.30-17.00 | 9.00-12.00 | 13.30-17.00 | 9.00-12.00 | 13.30-17.00 | 9.00-12.00 | 13.30-17.00 | 9.00-12.00 | 13.30-17.00 |
| | Akademik danışman ziyareti | Akademik danışman ziyareti | Keçiören TSM | Keçiören TSM | Keçiören TSM | Keçiören TSM | Keçiören TSM | Keçiören TSM | Akademik danışman ziyareti | Akademik danışman ziyareti |

DÖNEM VI-INTERN EĞİTİM PROGRAMI
KIRSAL HEKİMLİK/HALK SAĞLIĞI STAJI
30 HAZİRAN-31 TEMMUZ 2017

SAHA ÇALIŞMALARI PROGRAMI (PURSAKLAR GRUPLARI)*

| PURSAKLAR 1 | 10/7/2017, Pazartesi | | 11/7/2017, Salı | | 12/7/2017, Çarşamba | | 13/7/2017, Perşembe | | 14/7/2017, Cuma | |
|-------------|----------------------------|----------------------------|-----------------------|-----------------------|-----------------------|-----------------------|-----------------------|-----------------------|----------------------------|----------------------------|
| | 9.00-12.00 | 13.30-17.00 | 9.00-12.00 | 13.30-17.00 | 9.00-12.00 | 13.30-17.00 | 9.00-12.00 | 13.30-17.00 | 9.00-12.00 | 13.30- |
| | Pursaklar TSM | Pursaklar TSM | Pursaklar TSM | Pursaklar TSM | Pursaklar TSM | Pursaklar TSM | 3 No'lu VSD | 3 No'lu VSD | Akademik danışman ziyareti | Akademik danışman ziyareti |
| | 24/7/2017, Pazartesi | | 25/7/2017, Salı | | 26/7/2017, Çarşamba | | 27/7/2017, Perşembe | | 28/7/2017, Cuma | |
| | 9.00-12.00 | 13.30-17.00 | 9.00-12.00 | 13.30-17.00 | 9.00-12.00 | 13.30-17.00 | 9.00-12.00 | 13.30-17.00 | 9.00-12.00 | 13.30-17.00 |
| | Akademik danışman ziyareti | Akademik danışman ziyareti | Merkez ASM Farabi ASM | Merkez ASM Farabi ASM | Merkez ASM Farabi ASM | Merkez ASM Farabi ASM | Merkez ASM Farabi ASM | Merkez ASM Farabi ASM | Akademik danışman ziyareti | Akademik danışman ziyareti |

| PURSAKLAR 2 | 10/7/2017, Pazartesi | | 11/7/2017, Salı | | 12/7/2017, Çarşamba | | 13/7/2017, Perşembe | | 14/7/2017, Cuma | |
|-------------|----------------------------|----------------------------|-----------------------|-----------------------|-----------------------|-----------------------|---------------------|---------------|----------------------------|----------------------------|
| | 9.00-12.00 | 13.30-17.00 | 9.00-12.00 | 13.30-17.00 | 9.00-12.00 | 13.30-17.00 | 9.00-12.00 | 13.30-17.00 | 9.00-12.00 | 13.30- |
| | Merkez ASM Farabi ASM | Merkez ASM Farabi ASM | Merkez ASM Farabi ASM | Merkez ASM Farabi ASM | Merkez ASM Farabi ASM | Merkez ASM Farabi ASM | 3 No'lu VSD | 3 No'lu VSD | Akademik danışman ziyareti | Akademik danışman ziyareti |
| | 24/7/2017, Pazartesi | | 25/7/2017, Salı | | 26/7/2017, Çarşamba | | 27/7/2017, Perşembe | | 28/7/2017, Cuma | |
| | 9.00-12.00 | 13.30-17.00 | 9.00-12.00 | 13.30-17.00 | 9.00-12.00 | 13.30-17.00 | 9.00-12.00 | 13.30-17.00 | 9.00-12.00 | 13.30-17.00 |
| | Akademik danışman ziyareti | Akademik danışman ziyareti | Pursaklar TSM | Pursaklar TSM | Pursaklar TSM | Pursaklar TSM | Pursaklar TSM | Pursaklar TSM | Akademik danışman ziyareti | Akademik danışman ziyareti |

Program için:

<http://www.halksagligi.hacettepe.edu.tr/>

Ana Sayfa

Bölüm Hakkında

Personel

Öğretim Programları

Etkinlik Takvimi

İletişim ve Ulaşım

Projeler

Yayınlar

Mezunlar

Dönem VI Programı

Eğitim ve Araştırma Bölgesi

Dünya Sağlık Örgütü İşbirliği
Merkezleri

Toplumla Yönelik Güncel Sağlık
Bilgileri

Güncel

Hacettepe Üniversitesi Tıp Fakültesi
Halk Sağlığı Anabilim Dalı Toplum İçin Bilgilendirme
Dokümanları Serisi:

26 HAZİRAN
ULUSLARARASI MADDE BAĞIMLILIĞINI ve YASADIŞI
TİCARETİNİ ÖNLEME GÜNÜ

Güncel Duyurular

- YENİ** Dönem VI öğrencilerinin dikkatin
30 Haziran-31 Temmuz 2017
Halk Sağlığı stajı için lütfen tıklayınız...
Halk Sağlığı seçmeli stajı için lütfen tıklayınız...

HACETTEPE ÜNİVERSİTESİ

Halk Sağlığı Anabilim Dalı

- Ana Sayfa
- Bölüm Hakkında
- Personel
- Öğretim Programları
- Etkinlik Takvimi
- İletişim ve Ulaşım
- Projeler
- Yayımlar
- Mezunlar
- Dönem VI Programı
- Eğitim ve Araştırma Bölgesi
- Dünya Sağlık Örgütü İşBirliği Merkezleri
- Topluma Yönelik Güncel Sağlık Bilgileri
- Toplum Hekimliği Bülteni
- Sunumlar/Broşürler
- Videolar

HALK SAĞLIĞI STAJ PROGRAMI

- Halk Sağlığı staj programı için [lütfen tıklayınız...](#)
- Halk Sağlığı stajı 1. gün programı için [lütfen tıklayınız...](#)
- Halk Sağlığı stajı ilke ve kuralları için [lütfen tıklayınız...](#)
- Halk Sağlığı stajı akademik danışman listesi için [lütfen tıklayınız...](#)
- Halk Sağlığı stajı saha programı ziyaret edilecek kurumların adresleri için [lütfen tıklayınız...](#)
- Halk Sağlığı stajı derslere girecek araştırma görevlileri listesi için [lütfen tıklayınız...](#)
- Halk Sağlığı stajı sahaya gidecek araştırma görevlileri listesi için [lütfen tıklayınız...](#)
- Saha oryantasyonu bilgilendirme dokümanı için [lütfen tıklayınız...](#)
- TSM ziyaretleri değerlendirme formu için [lütfen tıklayınız...](#)
- ASM ziyaretleri değerlendirme formu için [lütfen tıklayınız...](#)

Grup İinde Yapılması Beklenen Bireysel Bir alıřma

HACETTEPE ÜNİVERSİTESİ TIP FAKÜLTESİ HALK SAĞLIĞI ANABİLİM DALI
DÖNEM VI ÖĞRENCİLERİ HALK SAĞLIĞI STAJI ÇALIŞMALARI
DEĞERLENDİRME REHBERİ

Değerli öğrencimiz,

Halk Sağlığı stajınız sırasında çalıştığınız birinci basamak sağlık kuruluşlarında geliştirmenizi beklediğimiz beceriler ve katılmanızı istediğimiz etkinlikler aşağıda sunulmuştur. Bu staj sırasında yapmanızın olası olduğu çalışmalar listesinde yer alan etkinliklerden **en az 10'unu yapmanızı ve bu etkinlikler sırasında sizinle birlikte olan eğiticilerinize bu formun ilgili kısmını onaylatmanızı** bekliyoruz. Halk Sağlığı stajınızın sizler için yararlı olmasını dileriz.

Halk Sağlığı Anabilim Dalı

Öğrencinin adı soyadı=

Öğrencinin numarası=

Grubu=

Staj tarihleri=

YAPILMASI BEKLENEN ETKİNLİKLER LİSTESİ

| | Etkinlikler | Eğitici Adı-Soyadı | Eğitici onayı-imza |
|----|---|--------------------|--------------------|
| 1 | Aile planlaması danışmanlığı vermek | | |
| 2 | Evlilik öncesi danışmanlığı yapmak | | |
| 3 | Gebelere yönelik eğitimi vermek | | |
| 4 | İl Tütün Kontrol Kurulları ile denetim çalışmasına katılmak | | |
| 5 | Evde sağlık hizmeti sunumuna katılmak | | |
| 6 | Filyasyon çalışmasına katılmak | | |
| 7 | Okul aşılama çalışmasına katılmak | | |
| 8 | Su denetimine çıkmak | | |
| 9 | Su örneği almak | | |
| 10 | Okul çevre sağlığı denetimine çıkmak | | |
| 11 | Yüzme havuzlarının çevre sağlığı denetimine çıkmak | | |
| 12 | Fuğuşla Mücadele Komisyon Raporunu okumak ve değerlendirmek | | |
| 13 | Çalışan sağlığı hizmeti kapsamında işyeri ziyareti yapmak | | |

HACETTEPE ÜNİVERSİTESİ TIP FAKÜLTESİ HALK SAĞLIĞI ANABİLİM DALI
DÖNEM VI ÖĞRENCİLERİ HALK SAĞLIĞI STAJI ÇALIŞMALARI
DEĞERLENDİRME REHBERİ
YAPILMASI BEKLENEN ETKİNLİKLER LİSTESİ (DEVAM)

| | | | |
|----|---|--|--|
| 14 | Serviks kanseri tarama programı kapsamında HPV testi ve Pap-Smear Testi uygulamak | | |
| 15 | Sağlık eğitimi programı hazırlamak ve uygulamak | | |
| 16 | TSM sistemine veri girişi yapmak | | |
| 17 | 1. basamakta soğuk zincir denetimi yapmak | | |
| 18 | TSM için performans hesaplaması yapmak | | |
| 19 | Çöp ev-kedili ev müdahale çalışmasına katılmak | | |
| 20 | Okul aşılama programına katılmak ve gerekli aşıları yapmak | | |
| 21 | Aile Hekimi ile birlikte vaka görmek ve aile hekimi ile birlikte vaka tartışması yapmak | | |
| 22 | ASM için performans hesaplaması yapmak | | |
| 23 | Aile hekimi ile birlikte mobil poliklinik hizmetine katılmak | | |
| 24 | ASM acil müdahale biriminde müdahaleye katılmak ve müdahale yapmak | | |
| 25 | Aile hekiminin gebe izlemine katılmak ve gebeyi hekimle birlikte değerlendirmek | | |
| 26 | Aile hekimi ile birlikte çocuk izlemine katılmak ve birlikte değerlendirmek | | |
| 27 | Anneye anne sütü ve bebek-çocuk beslenmesi konusunda bilgi vermek | | |
| 28 | Aile hekimliği elektronik kayıt sistemini incelemek ve değerlendirmek | | |
| 29 | PPD uygulaması yapma-izleme-değerlendirme | | |
| 30 | Doğrudan Gözetimli Tedavi (DGT) planlaması yapma | | |
| 31 | Akciğer grafisi değerlendirme | | |
| 32 | Diğer, belirtiniz..... | | |

Saęlık kuruluđu alıřmaları

- ✓ Birinci basamak saęlık kuruluřlarında rotasyon
- ✓ Toplum Saęlıęı Merkezinde alıřma
- ✓ Aile Saęlıęı Merkezinde alıřma
- ✓ Verem Savař Dispanserinde alıřma
- ✓ Beceri formunun kullanılması ve formun staj sonunda sekreterlięe edilmesi
- ✓ Anabilim dalı tarafından hazırlanan bireysel dev listelerinin tamamlanması ve danıřmanlara teslim edilmesi

Birinci basamak sađlık kuruluřlarında alıřma

- ✓ Ulařım Hacettepe niversitesi servisleri ile sađlanmaktadır.
- ✓ Servisler iin **sabah saat 08.15'de H.. Diř Hekimliđi Fakltesi nnde** toplanılacaktır.
- ✓ Btn đrenciler ulařımlarını servis araları ile sađlarlar. Servis araları beklemezler.
- ✓ Btn đrenciler ulařımlarını servis araları ile sađlarlar.
- ✓ İmzalar ulařım sırasında, Anabilim Dalı Arařtırma Grevlileri tarafından alınır.

Otopsi- Keçiören Adli Tıp Kurumu

- ✓ Bir yarım gün
- ✓ Otopsi günü; Cuma
- ✓ Otopsi yapılmasını gözlemek ve katılmak üzere
- ✓ Adli Tıp A.D. rehberliğinde ve denetiminde...

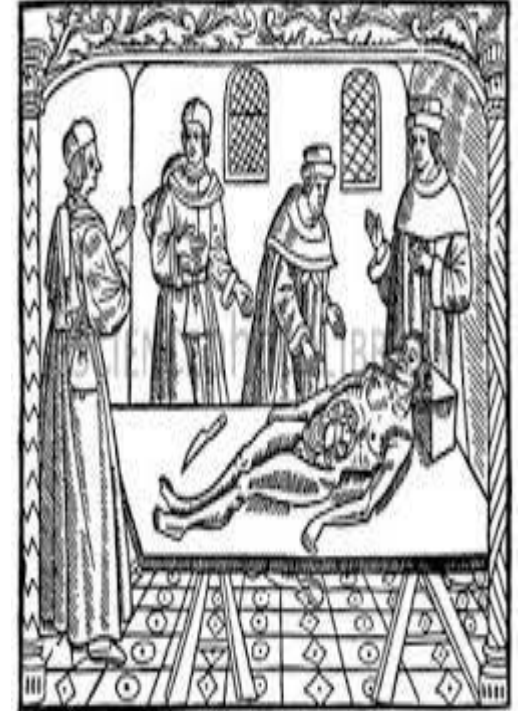

Akademik danışmanlar;

- ✓ Halk sađlığını ilgilendiren konularda görüřmeler/sunumlar/dersler yaparlar.
- ✓ Gerektiđinde birinci basamak sađlık kuruluşlarında verilen toplum sađlığı hizmetlerine yönelik eđitim programında yer alırlar.

Anabilim Dalı ile ilişkiler

- ✎ Dekanlık adına öğrencilerle ilgili işlemler Anabilim Dalı Başkanlığı tarafından yürütülür.
- ✎ İnternler, henüz diploma almadıkları için öğrencilerle ilgili yönetmelik hükümlerine tabidirler.
- ✎ Devam koşulları yönetmelikle belirlendiği gibidir.
- ✎ Staj ile ilgili konular Anabilim Dalı Başkanlığı ve Staj koordinatörlüğüne iletilir.

Staj deęerlendirme sreci

đrenciye staj notu verilirken;

- ✓ Eđitim programına katılım
- ✓ İntrn eđitimi sorumlusu (devam, katkı, katılım, bilgi ve beceriye gre)
- ✓ Sađlık Kuruluđu hekiminin grđu
- ✓ Akademik Danıřman grđu

Başarı dileklerimizle...